

--- FASE 1 - FACCIE ESTERNE

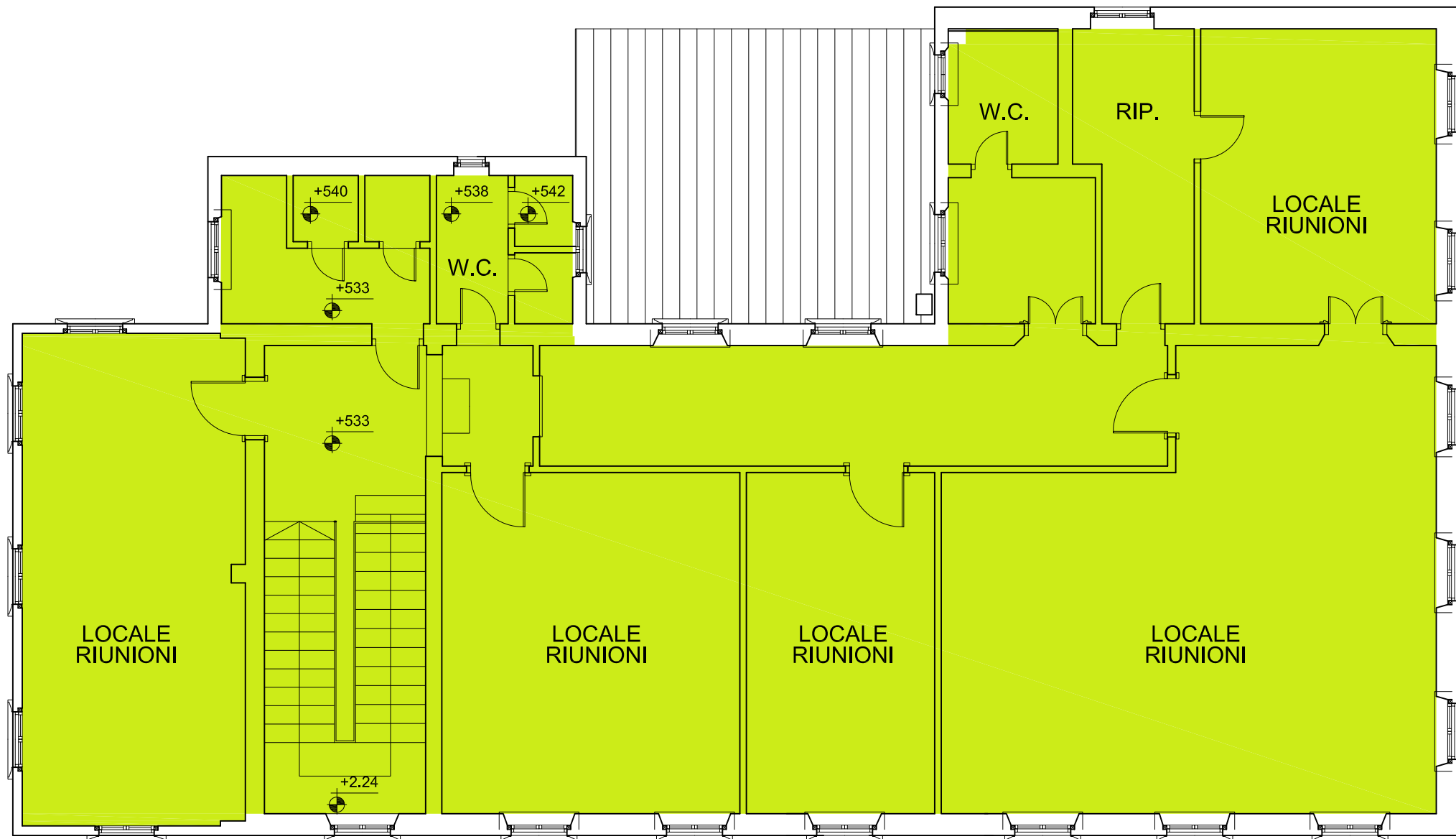

FASE 2 - PIANO PRIMO

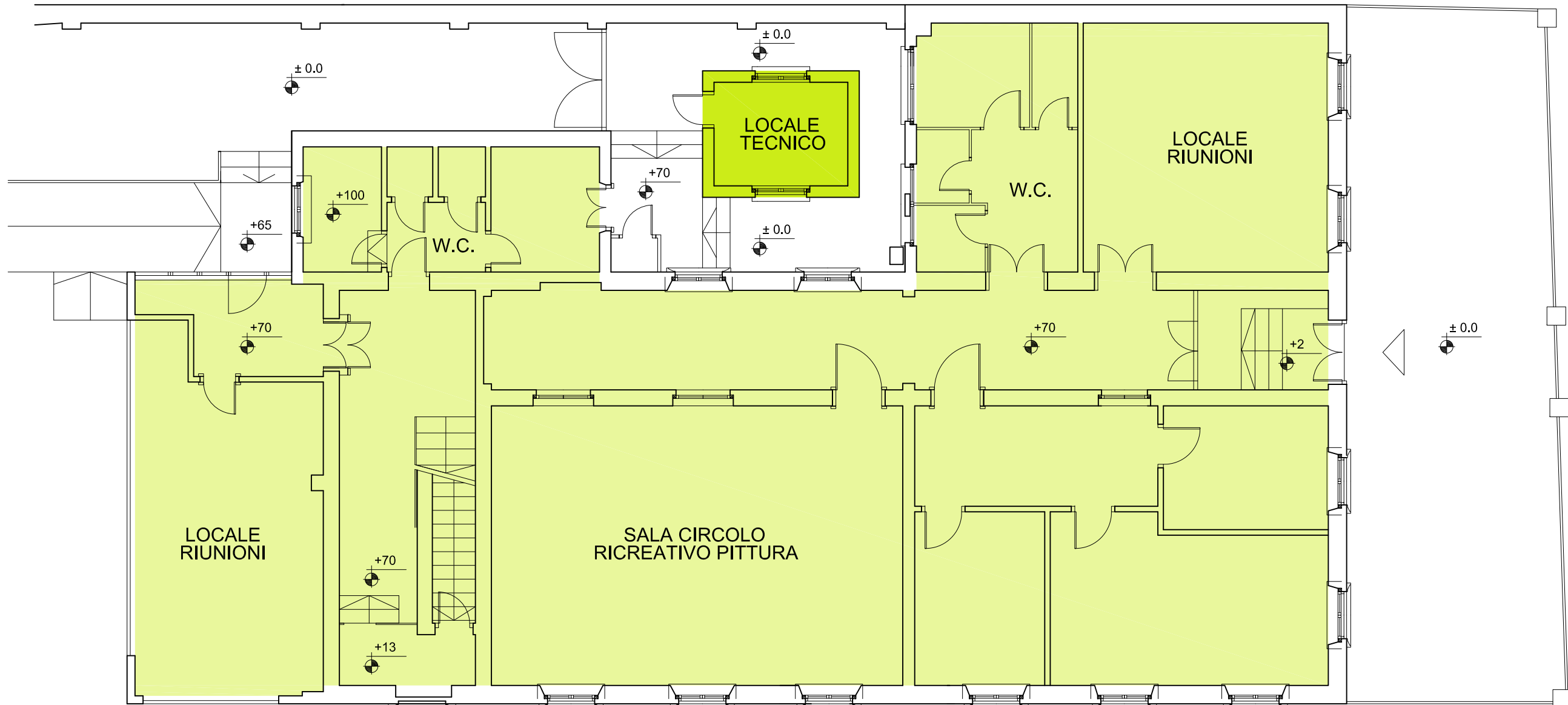

FASE 3 - PIANO RIALZATO

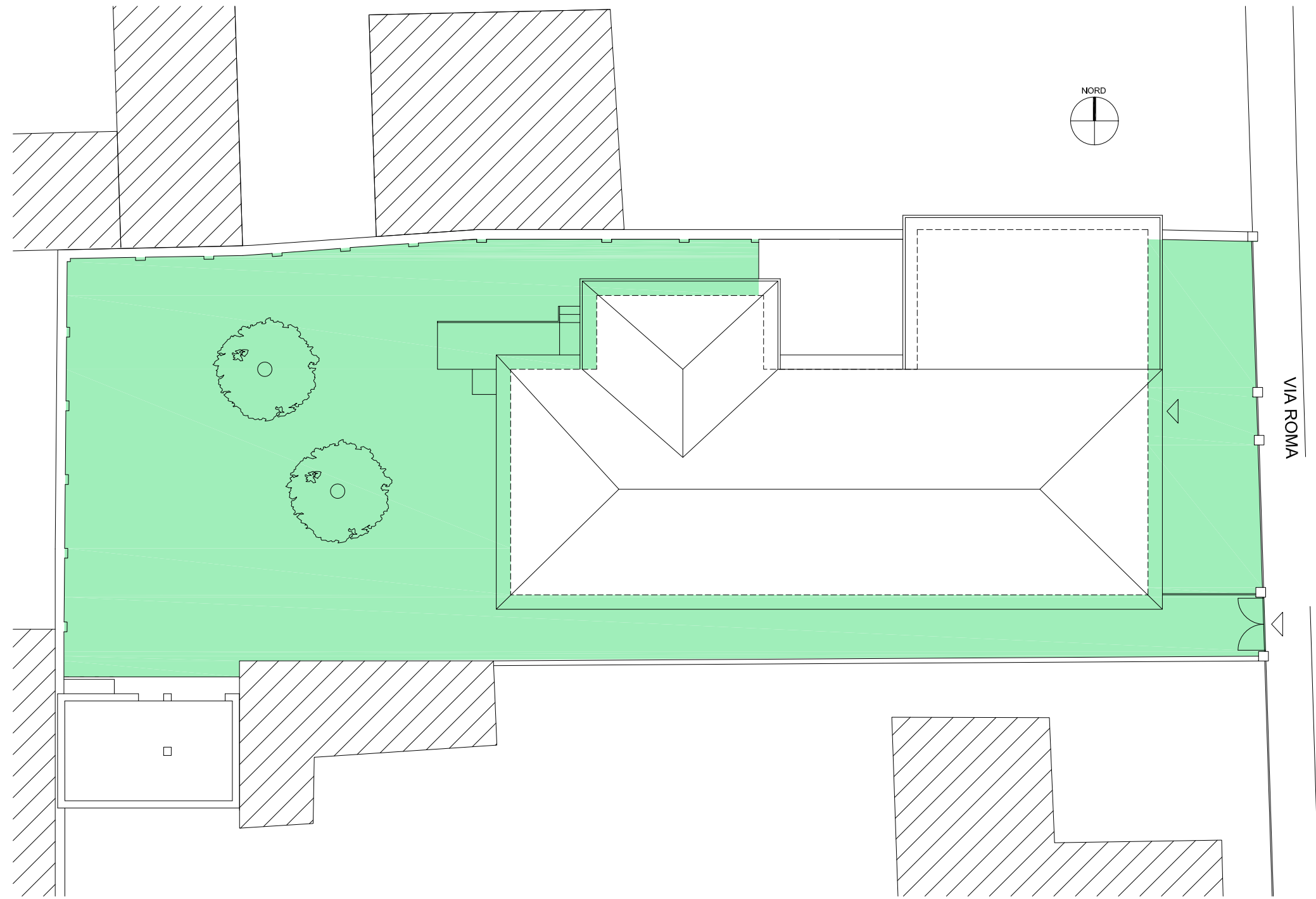

FASE 4 - ESTERNI

LEGENDA FASI

- FASE 1 RESTAURO FACCIE ESTERNE
- FASE 2 RISTRUTTURAZIONE E RIUSO PIANO PRIMO - 330 mq
- FASE 3 ADEGUAMENTO PIANO RIALZATO - 330 mq
- FASE 4 RIQUALIFICAZIONE AREA ESTERNA - CORTILE - 508 mq

Committente  
**COMUNE DI VIMODRONE**  
Provincia di Milano

Via Cesare Battisti, 26 - 20090 Vimodrone (MI)  
Tel. - +39 02 250771 Fax. 02 2500316 e-mail: protocollo@comune.vimodrone.milano.it



Progetto  
**MANUTENZIONE STRAORDINARIA E OPERE DI ADEGUAMENTO EDIFICIO EX ASILO DI VIA ROMA**  
Via Roma 16, Vimodrone  
**DOCUMENTO DI FATTIBILITÀ DELLE ALTERNATIVE PROGETTUALI**  
Responsabile unico del procedimento  
**Arch. Carlo Tenconi**

Progettazione:

**Studio AR**  
**Arch. ALESSANDRO RASTELLI**  
Via Appennini, 131 20151 Milano tel +39 338 4534012 mail studioar.group@libero.it

**B1**  
**BuscagliaAssociati**  
Studio Tecnico Associato di Architettura, Ingegneria e Urbanistica  
**Ing. MASSIMO BUSCAGLIA - Arch. DAVIDE BUSCAGLIA**  
Corso della Repubblica, 19 27029 Vigevano (PV) tel +39 0381 73908 mail progetti@buscagliassociati.it

Elaborato  
**PROGETTO FASI INTERVENTI**

**PF.F.02**

REVISIONE	DATA	DESCRIZIONE	Livello	Data	Scala
A	23.01.20	EMISSIONE	PF	30.01.20	1:100
			Redatto	Controllato	Approvato
			BD	AR	AR